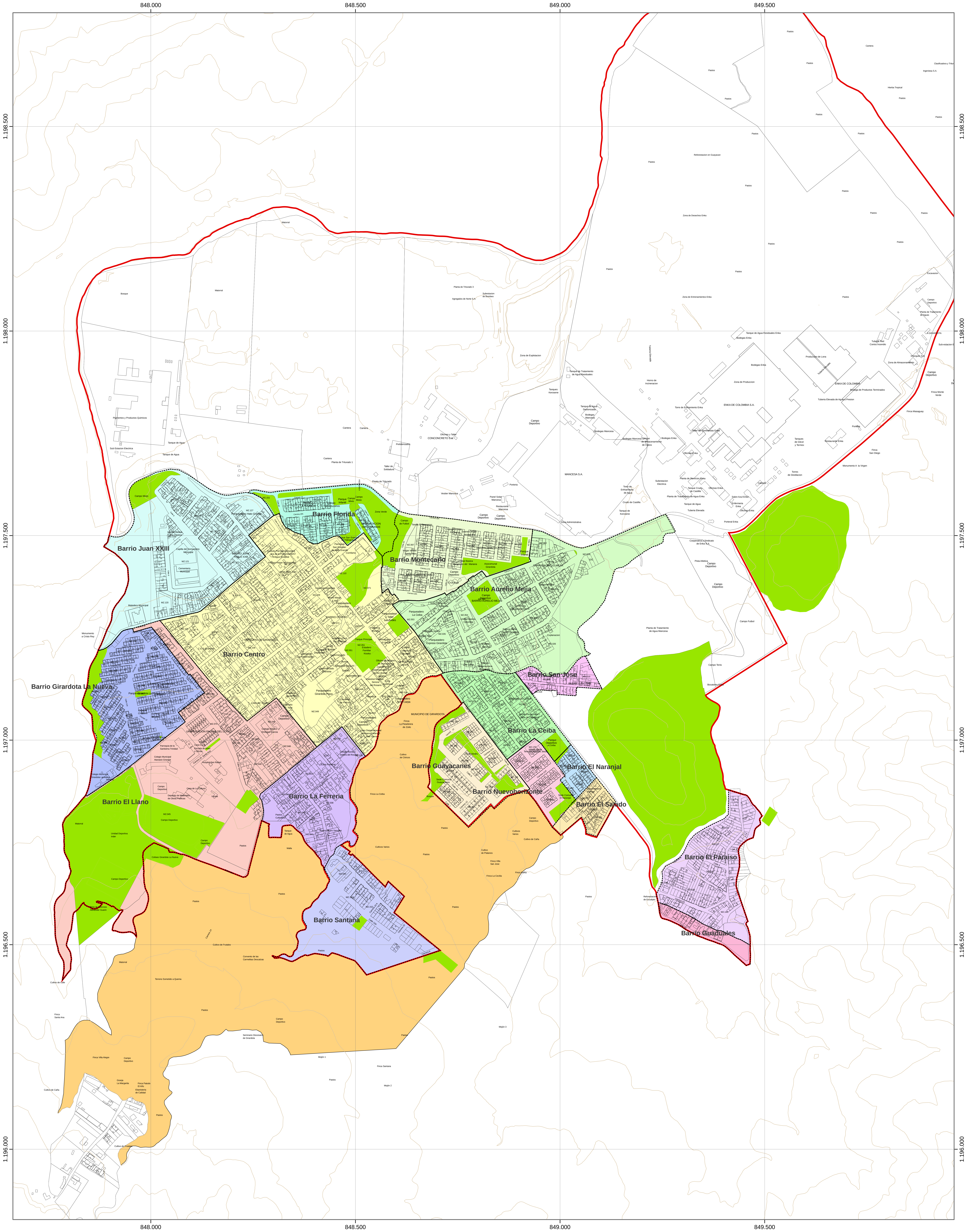

## MUNICIPIO DE GIRARDOTA

1:5.000

Meters: 0, 45, 90, 180, 270, 360

Proyección Transversa de Mercator, Esferoide Internacional de Hayford 1924
Datum Horizontal: Observatorio Astronómico de Bogotá
Origen de coordenadas: 74°04´51.30" W
4°35´58.57" N
Factor de Escala: 1,0
Falso Origen (m): 1´000.000 N
1´000.000 E

## LOCALIZACIÓN

## CONVENCIONES

| | | |
|---|---|---|
| Suelo Expansion | El Salado | La Ceiba |
| Aurelio Mejia | Florida | La Ferreria |
| Centro | Girardota La Nueva | Montecarlo |
| El Llano | Guaduales | Nuevo Horizonte |
| El Naranjal | Guayacanes | San Jose |
| El Paraiso | Juan XXIII | Santana |

# SECTORIZACION URBANA - BARRIOS

## SECRETARÍA DE PLANEACIÓN Y DESARROLLO URBANO

| | |
|---|---|
| **AUTOR** | EQUIPO TÉCNICO DE REVISIÓN<br>Ing. Civil Wilfan Dejesús Perafán - Secretario de Planeación<br>Arq. Jaime Albeiro Zapata - P.U. Planeación<br><br>Arq. Lina M. Arias Alzate - Asesora<br>Arq. Cnt. Dahiana Bartolo Ríos - Apoyo Técnico<br>Arq. Alejandro Hernandez - Apoyo Técnico<br>Arq. Jazmin Gómez - Apoyo Técnico |
| **ARCHIVO** | GIRARDOTA\PLANOS\SIG\MAPAS\C_35uSectorUrBarrios_Gi_0528.mxd |
| **FUENTE** | Municipio de Girardota<br>Actualización Catastral Vigente - Cartografía SIGMA-EPM 2000 |
| **FECHA** | Noviembre de 2007 — **PLANO** 5Fu/28 |